小松商工会議所
会報
MONTHLY REVIEW
JUN.2015
Vol.615
6

Contents
―今月の主な内容―

表紙　フローラル花いっぱいコンテスト
2　中小企業相談所コーナー
3　LOBO調査／3月の雇用情報
5　ISICOコーナー
6　特集「商工会議所ご活用のご案内」
10　会議所の動き
13　フローラル花いっぱいコンテスト結果報告
14　華つうしん
15　会員事業所紹介 ㈱セントラルハウス

こまつのまちに花がいっぱい!

フローラル花いっぱいコンテスト最優秀・優秀事業所が決定!

悩みを抱えたままにしていませんか？

本所では専門スタッフがあらゆるご相談に応じております。

会員様のご相談は無料です。ご相談の秘密は厳守します。

相談場所 ● 小松商工会議所 ☎0761-21-3121

予約制を除く相談は事前のご連絡は不要です。お気軽にお越しください。

経営相談 予約制

【経営】
- 経営について専門家の意見を聞きたい。
- 店舗移転を考えている。
- 金融機関の返済に追われている。

【IT】
- インターネットで企業PRしたい。

【特許・商標】
- 特許や商標登録について検討している。
- 海外に製品を出したい。

【労働】
雇用・労務に関する相談をしたい。

※ご相談内容によっては、専門家派遣事業にて対応または専門機関をご紹介しております。

☎0761-21-3121
（小松商工会議所経営支援課）

金融（融資）相談

※随時対応しております。
低金利で公的な制度融資を利用したい。
マル経資金の相談をしたい。
受付時間（月）～（金）9:00～16:00
（小松商工会議所経営支援課）

商工中金相談日
日時　6月3日（水）、17日（水）
予約　**☎076-221-6141**

事業に関する 法律相談 予約制

- 保証債務の問題で困っている。
- 取引先が倒産した。

日時　6月4日、11日、18日、25日
（毎週木曜日）13:00～15:30

☎076-221-0242
南加賀法律相談センター（金沢弁護士会）にてご予約ください。

金融情報

今月の利率（平成27年5月20日現在）	平成27年度（4月末まで）認定実績
■マルケイ資金 無担保・無保証人 2,000万円 ・利率　1.25% ・期間　10年（運転7年）	4 件 2,350万円
■小口事業資金（追認小口） 原則無担保 1,500万円 ・利率　1.75% ・期間　7年（運転5年）	0 件 0万円
■小口零細（創業者分含） 原則無担保 1,250万円 ・利率　1.75% ・期間　7年（運転5年）	零細分 5 件 1,810万円 創業者分 0 件 0万円
■経済安定支援融資（一般分） 8,000万円（運転資金） ・利率　1.6% ・期間　7年	0 件 0万円
■経済安定支援融資（資金繰り支援分） 8,000万円（運転資金） ・利率　1.85% ・期間　7年（実情に応じ10年）	1 件 2,000万円
■経済安定支援融資（緊急経営安定支援分） 8,000万円（運転資金） ・利率　1.3% ・期間　7年以内	2 件 2,000万円
■地域商工業活性化融資 5,000万円（特認2億円） ・利率　1.6%～1.8% ・期間　5年～15年 （期間10年超の場合は、変動金利）	3 件 7,700万円

記帳・税務相談

- 会社の経理や税務についてわからないことがある。
- 消費税について教えてほしい。

日時　6月3日（水）、7月8日（水）
10:00～16:00
専門家　南一栄税理士

☎0761-21-3121
（小松商工会議所経営支援課）

中小企業相談コーナー

Q. 平成27年10月以降、国民一人一人にマイナンバー（個人番号）が通知されますが、民間事業者はどんなことでマイナンバーが必要になりますか？

A. 民間事業者でも、従業員やその扶養家族のマイナンバーを取得し、給与所得の源泉徴収票や社会保険の被保険者資格取得届などに記載して、行政機関などに提出する必要があります。また、証券会社や保険会社が作成する支払調書、原稿料の支払調書などにもマイナンバーを記載する必要があります。

詳しくは　マイナンバー社会保障・税番号制度・内閣官房　検索

※本所では、『マイナンバー説明会』を9月開催予定です。日程が決まり次第会報並びにHPにてご案内いたします。

平成27年度 会費納入お礼

会員各位におかれましては日頃何かとご指導ご協力賜り心より厚くお礼申しあげます。

さて、5月は本所会費の納入月となっており、去る5月29日、口座振替の方々にはご指定の金融機関より口座振替をさせていただきました。

また、納付書の方々につきましても、早速ご納入を賜りましたこと併せて厚くお礼申しあげます。

尚、領収証の発行をご希望の方は左記までご連絡ください。

小松商工会議所総務財政課
☎21・3121

LOBO調査 景況天気予報

調査期間：2015年4月15日～22日
調査対象：全国の422商工会議所が3,003企業にヒアリング

「LOBO調査とは」・・全国の商工会議所のFAXとコンピュータで結んだ早期景気観測調査

業況DIは、前年の反動から大幅改善。先行きは鈍さ残るも持ち直しを見込む

4月の全産業合計の業況DIは、▲15.3と、前月から+9.4ポイントの大幅改善。ただし、比較対象の前年同月は、駆け込み需要の反動減により業況が落ち込んだ時期であることに留意が必要。取引価格への転嫁遅れや、人手不足、人件費・電力料金の上昇などが足かせとなり、回復のペースにばらつきが残るものの、輸出増などに伴う生産の伸びや好調なインバウンドが下支えするほか、株高や今春の賃上げを背景に消費者マインドが上向きつつあるなど、中小企業の景況感は、総じて持ち直しに向けた動きが続く。

先行きについては、先行き見通しDIが▲13.6（今月比+1.7ポイント）と改善を見込むものの、「悪化」から「不変」への変化が主因。中小企業においては、依然として、コスト増加分の価格転嫁や電力料金の値上げ、人手不足などが懸念材料となる状況が続く。他方で、株高・賃上げに伴う個人消費の回復や輸出をけん引役とする生産増などへの期待感から、先行きは緩やかに回復するとの見方が伺える。

4月の全産業合計の業況DI値

▲15.3

	前年同月比 全国	前年同月比 北陸・信越	先行見通し 全国	先行見通し 北陸・信越
建設	▲10.1	▲34.5	▲10.1	▲20.7
製造	▲15.6	▲22.6	▲13.9	▲9.7
卸売	▲20.5	▲30.8	▲18.3	▲8.3
小売	▲18.1	▲15.2	▲19.2	▲18.2
サービス	▲13.2	▲11.4	▲8.0	▲11.8

＊DI値（景況判断指数）について

DI値は、売上・採算・業況などの各項目についての、判断の状況を表す。ゼロを基準として、プラスの値で景気の上向き傾向を表す回答の割合が多いことを示し、マイナスの値で景気の下向き傾向を表す回答の割合が多いことを示す。したがって、売上高などの実数値の上昇率を示すものではなく、景気感の相対的な拡がりを意味する。

【DI】＝（増加・好転などの回答割合）－（減少・悪化などの回答割合）

とくに好調	好調	まあまあ	不振	きわめて不振
50≦DI	25≦DI<50	0≦DI<25	▲25≦DI<0	DI<▲25

業況DIの推移（全産業・前年同月比）

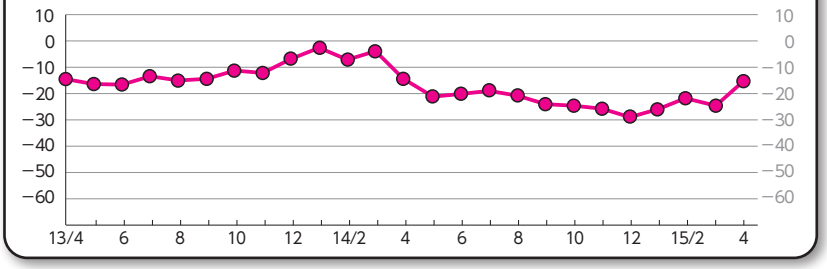

【北陸信越の概況】

○全産業の業況DIは、前月と比べ改善。産業別にみると、建設業、製造業で悪化、その他の3業種で改善した。

○一般工事業からは、「足元の受注は、公共工事の前倒し執行があった前年同月に比べると低調。自治体などからの発注が増え始める6月以降に期待したい」とのコメント。ねん糸製造業からは、「海外向けの受注が下支えしているが、国内向けが伸び悩むほか、受注単価も低く、業績改善には至っていない」とのコメント。百貨店からは、「北陸新幹線の開業に加え、善光寺の御開帳もあり、観光客が増加。自社の売上も伸びている」とのコメント。運送業からは、「受注の増加に伴い、ドライバーが不足。中途採用の募集をしているが、応募がない状況が続いている」とのコメントが寄せられた。

○業況の先行き見通しDIは、全産業では今月と比べ改善する見込み。産業別にみると、小売業で悪化、サービス業でほぼ横ばい、その他の3業種で改善する見込み。

3月 雇用情報

総務省発表 完全失業率		
全国	3.5%	（前月3.5%）
石川県	2.8%	（10～12月期）
完全失業者数	228万人	（前月226万人）

厚生労働省発表 有効求人倍率		
全国	1.15倍	（前月1.14倍）
石川県	1.54倍	（前月1.51倍）［いずれも季節調整値］
ハローワーク小松管内	1.30倍	（前月1.28倍）［原数値］

金沢1.66倍　白山1.78倍　七尾1.42倍　加賀1.42倍　輪島1.16倍

カブッキープレミアム商品券

＊販売のご案内＊

販売日 平成27年6月26日（金）・27日（土）・28日（日）キャンペーン

販売時間 9：00 ～ 15：00（売り切れ次第終了）

販売場所 小松中心商店街（タウンオアシス）、JA小松市粟津支店・松東支店、粟津温泉観光協会、アル・プラザ小松、イオン小松店、小松市役所（26日（金）のみ）

※販売残が生じた場合は、小松商工会議所、JA小松市粟津支店で販売します。

取扱店 取扱店フラッグ・ポスター掲示のある店舗・施設

※有効期限（平成27年12月25日（金））を過ぎた商品券は無効となりご利用できません。
※現金の払い戻しやお釣りの取扱いはできません
※たばこや換金性が高い各種金券、各種商品券、図書券、切手、印紙、官製はがき、出資や債券の支払いなどには使用できません。
※1回あたりの購入額の上限は10万円となります。
※処方箋による薬剤等購入など、保険適用に係る物品の購入もしくは役務の支払いには使用できません。

発行元 カブッキープレミアム商品券実行委員会
（構成団体:小松商工会議所、小松商店会連盟、小松市農業協同組合、粟津温泉観光協会、小松市）

検定試験のお知らせ

●リテールマーケティング検定（販売士）3級

試験日　7月11日（土）
申込期間　6月19日（金）まで
申込方法　本所窓口
受験料　3級　4，120円

《販売士資格を取得されている皆様へ》
販売士は5年に1度資格更新手続きが必要です。お手元の認定カードにて資格有効期限をお確かめ下さい。

◎環境社会検定【ECO検定】

試験日　7月26日（日）
申込期間　6月12日（金）まで
申込方法　東京商工会議所　HP・電話登録
受験料　5，400円

問い合わせ　小松商工会議所事業課　☎（0761）21・3121

（注）●日本商工会議所検定、
◎東京商工会議所検定…団体受付の締切は異なりますので、詳細は本所HPにてご確認ください。

第68回加賀地区珠算競技大会参加者募集

★日　時　平成27年7月12日（日）午前9時
★会　場　小松商工会議所3階大ホール
★参加料　無料
★申込締切　平成27年6月10日（水）午後5時
★申込方法　所定申込書にて、「小松商工会議所第68回加賀地区珠算競技大会係」へ

《申し込み・問い合わせ》
小松商工会議所事業課　☎（0761）21・3121
FAX（0761）21・3120

資格不要！登録だけで使える
1～4kmまで届く携帯型デジタルトランシーバー
好評発売中！

docomo携帯電話代理店・ｱﾏﾁｭｱ無線・業務用無線・監視ｶﾒﾗ
防犯ｶﾒﾗ・地域情報伝達無線ｼｽﾃﾑ（ｴﾘｱﾄｰｸ）・無線ｱﾝﾃﾅ工事・設計

中部特機産業(株)
TEL　0761－43－2419
定休日：水曜日

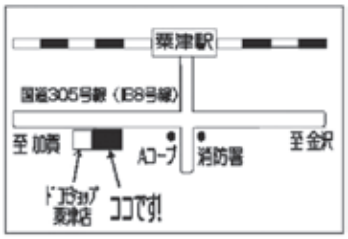

http://www.chutoku.co.jp

ISICO
石川県産業創出支援機構

平成27年度
革新的ベンチャービジネスプランコンテストいしかわ
“挑戦者” 募集開始！

全国から最大6名様に、**総額 ¥10,000,000-** ぜひ、勝ち取ってください。

【平成27年度 革新的ベンチャービジネスプランコンテストいしかわ】では、石川県内で事業化されるユニークで優秀なビジネスプランを全国から募集。第一次審査を勝ち抜いた成長が期待できるプランについては、公開コンテストを実施、集中的にバックアップします。

募集期間 平成27年 4月13日（月）～6月26日（金）

★最優秀起業家 1名
- 事業資金　最大 500 万円
- i-bird、いしかわクリエイトラボの無料提供
- 創業アドバイザー、支援チームによる支援
- 日本公庫（国民生活事業）の特別利率の適用
- 石川県創業者支援融資の特例

★優秀起業家 5名
- 事業資金　最大 100 万円
- 創業アドバイザー、支援チームによる支援
- 日本公庫（国民生活事業）の特別利率の適用
- 石川県創業者支援融資の特例

募集対象・資格

対象者は、以下の[1]と[2]の双方に該当する方

[1]提供する技術・製品・サービス等に新規性・創造性を有し、市場性・成長性、事業可能性、収益性を実現できるビジネスの実施を目的として、2年以内に石川県内での起業を予定する方（平成27年4月1日現在で起業後3年以内の方を含む）

[2]法人を設立している場合（予定含む）、同一企業からの出資が50％を超えないこと

応募方法
- エントリーシートに必要事項を記入し、下記の事務局まで郵送又はFAX、e-mailによりお申し込み下さい。
- エントリーシートは、以下URLからダウンロードできます。
  →http://www.isico.or.jp/dgnet/support/36538
- 応募書類は返却致しませんので、あらかじめご了承下さい。

問い合わせ先

(公財)石川県産業創出支援機構
経営支援部　新事業支援課
（担当　清水、辻、高田）
〒920-8203 金沢市鞍月2-20
☎ 076-267-1244
FAX 076-267-3622
E-mail shinki@isico.or.jp

ごあいさつ

平成27年5月1日より事業課勤務として入所した坪田豊和と申します。

各種検定業務や共済の担当をさせていただきます。これまでの民間企業勤務で培った経験を生かし、少しでも早く業務に慣れて、皆様のお力になれるよう努めて参ります。

今後ともよろしくお願い致します。

事業課　坪田豊和

平成27年5月1日より小松商工会議所に入所し、事業課に配属となり会館管理を担当させていただきます山岸繁です。

今後は会館を利用される皆様方の利便性と周辺環境の更なる向上を目指し、日々業務に励んでいきたいと思っておりますのでよろしくお願いいたします。

事業課　会館管理係（嘱託職員）
山岸　繁

企業、お店の経営に関する課題解決サポートします
商工会議所をご活用ください!

小松商工会議所は、地域に根ざした「地域総合経済団体」です。

企業規模や業種、業態などに関係なく、市内商工業の振興を図り経済の健全な発展に寄与するために、各種経営相談や商工業者同士の情報交換、活力ある地域づくりにむけた地域振興事業、地域商工業者の声を代表して行政等に提言する要望活動を行っております。

今回は本所が実施しているサービスの一例をご紹介いたします。

活用① 経営に関するご相談ならお任せください！

金融あっせんや創業支援、また事業所の課題解決のニーズに合わせた個別相談を実施しています。

■事業用の運転資金や設備資金の金融あっせん

会員事業所向けに、目的や条件に合わせて国・県・市の低利な制度融資や日本政策金融公庫のマル経融資などの斡旋・認定を行っております。

●様々な業種や事例の相談実績があり、状況に合わせた支援メニューをご提案いたします。

■専門家との個別相談

●事業所に応じたオーダーメイドの支援やアドバイスを受けることができます。

個別無料相談会

石川県の支援制度「企業ドック制度」をはじめ、税務・労務・法律・ICT・現場改善などの事業所の課題解決に向け、外部の専門家を派遣します。

南加賀法律相談

金沢弁護士会所属の弁護士による相談会を毎週開催しています。

会員の方は無料で相談できます（１回30分間、要予約）。

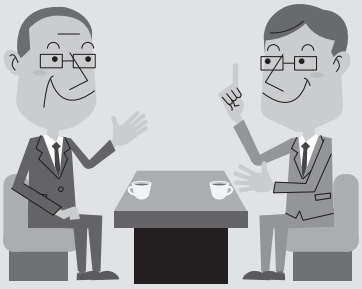

■労働保険事務事務組合

事業主が行う必要がある労働保険に関する事務を代行しています。

加入により、本来労災保険の対象とならない法人役員や事業主およびその家族従業者も労災保険に特別加入できます。

●保険料の３分割での納付が可能になります。

■記帳指導・税務相談

日々の記帳づけから決算まで、一貫した記帳指導を行っております。会員の方には記帳機械化（有料サービス）によって、事務の軽減や月次・決算時の資料の作成を行っています。

●確定申告の時期には税理士とともに専門的なご相談に対応します。

活用②

人材育成・異業種交流にお役立てください！

経営に関する最新情報のご提供や従業員のスキルアップ、ヒューマンネットワークづくりをお手伝いしています。

■経営セミナー・講演会の開催

経営者や従業員の管理・実務能力の向上をはかるため、販売促進やインターネット活用など様々なテーマでセミナー・講習会を毎月開催しています。

セミナー開催例

【創業支援】　創業塾
【社員教育】　新入社員教育講座・
　　フォローアップセミナー
【検定対策】　日商簿記検定対策講座
【販売促進】　売上アップセミナー

●会員の方は無料、または割引があります。
●セミナー・講習会の開催情報については、本所会報・HPにてご案内しています。

■優良従業員表彰の実施

会員事業所の事業の発展に長年貢献した従業員の皆様を推薦いただき、年１回開催する会員大会の席上にて表彰します。

■青年部・女性会活動

本所の「青年部」と「女性会」への入会で、人的ネットワークが広がります。

ともに市内で事業を営む仲間と地域振興活動を通じて交流し、自己研鑽や親睦を深めることができます。

まだまだあります、充実した会員向けサービス

今回ご紹介したほかにも、各種共済・保険制度や各種補助金、助成金に関するご案内など様々な会員向けサービスをご提供しております。

記載内容の詳細やその他のサービスにつきましては、お気軽にお問い合わせください。

問い合わせ先　**小松商工会議所　☎0761-21-3121**

本所ホームページもご覧ください。 http://wwwkomatcci.or.jp/　小松商工会議所　検索

═ 事業主の皆さんへ ═

1 6月20日から高卒求人の受付が始まります！

来春卒業予定の高卒者については、前年度よりも就職希望者が増えております。

高卒求人は、できるだけ夏休み前までにハローワークへお申込みください。

なお、高卒者の求人手続きについての説明会を次のとおり開催しますので、ご参加ください。

学卒求人説明会

▼日時　6月10日(水)13時30～

▼場所　小松市民センター
（小松市大島町丙42－3）

2 外国人の雇用はルールを守って適正に！

～6月は外国人労働者問題啓発月間です！～

☑外国人の雇入れ・離職時にハローワークへ雇用状況の届出をしていますか？

☑国籍で差別しない公平な採用選考を行っていますか？

☑労働法令を守り、労働・社会保険に入っていますか？

☑日本語教育や生活上・職務上の相談に配慮していますか？

☑安易な解雇はしていませんか？

3 高年齢者・障害者の雇用状況報告をお願いします！

厚生労働省では、法令に基づき、毎年6月1日現在における高年齢者及び障害者の雇用状況に係る報告をお願いしております。

①高年齢者雇用状況報告

…対象は、企業全体の常用労働者が25人以上の事業主

②障害者雇用状況報告

…対象は、企業全体の常用労働者（除外率により除外すべき労働者を控除した数）が50人以上の事業主等

※法令により、従業員50人に対し一人の障害者雇用が義務付けられています。

該当する事業主におかれましては、できる限り早めにハローワークに報告書を提出ください。
提出期限は7月15日（水）です。

※報告書の用紙は、5月下旬に厚生労働省から送付されます。

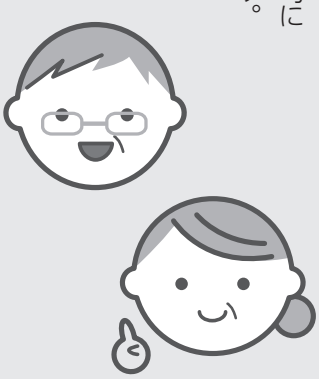

問い合わせ先　ハローワーク小松　☎0761-24-8607

小松市では、次の補助事業への申請者を募集します！

小松ブランド新製品等販路開拓支援事業

本市の中小企業者（個人でも可）が開発した、新製品・新技術を小松ブランドに認定し、販路開拓等に要する経費を助成します。

●補助率　対象経費（見本市経費）の４分の３

●補助金上限額　金賞１００万円、銀賞50万円、銅賞30万円
（今年度から認定区分を変更しました。）

●対象経費
- 見本市経費、広告宣伝費、海外販路開拓経費、インターネット活用販売経費
- 金賞のみ、モニター試作品製作経費、産業財産権取得に要する経費も対象となります。

●申請資格　小松市内に事業所又は住所を有する中小企業者又は個人

●締切　平成27年７月３日（金）必着

小松市異業種連携促進事業

異業種連携による新商品・新サービス等の開発への取組みを支援します。

●補助金の上限額　50万円以内（定額）

●対象経費　専門家謝金、旅費、試作・実験費など

●申請資格　小松市内に事業所等を有する者で構成される連携体

●締切　平成27年７月３日（金）必着

小松市経営モデルチェンジ支援補助金

新たな事業活動を通じて経営の向上を目指す小松市内の中小企業者や起業家の方々の取組みを支援するため、小松市内において新たな事業所等を整備する際の助成制度です。

●補助対象となる事業例　共同事業や省エネルギー化、省力化の推進、新たなビジネスモデルを導入した事業など

●応募方法・審査等　所定の申請用紙に必要事項を記入し、関係書類を添付のうえ小松市商工労働課へ提出ください。募集締切後に審査会を実施し、補助対象者を決定します。

●締切　平成27年６月30日（火）必着

小松市産学官共同研究促進事業

大学や工業試験場等との共同研究・共同検証にかかる経費を助成します。

●補助対象事業　製品、技術、ソフトウエア、企画・販売・管理、地域の課題解決等に関する研究、検証など。

●補助率・上限額

	（補助率）	（上限額）
共同研究	２／３	３００万円
	３／４	３０万円
共同検証	２／３	１００万円

●対象経費　大学等への支払い費、原材料費、機械装置・器具工具費、外注加工費など。

●申請資格　小松市内に事業所を有する中小企業者。

●締切　平成27年７月３日（金）必着

提出・問い合わせ先

小松市商工労働課

☎0761-24-8074

詳細や提出様式は市ホームページを確認ください。

4/28 小松YEG 平成27年度会長に松山典裕氏が就任

本所青年部は平成27年度通常総会を開催し、YEGメンバーや本所和田衛会頭の出席のもと、役員改選や事業計画、収支予算について審議した。

総会では26年度事業報告・収支決算報告の後、役員任期満了に伴う改選が行われ、平成27年度会長に松山典裕氏（㈲松山自動車）が選出された。

松山会長は、「想う・集う・支え合う！我々YEGの行動力が地域を変える！」をスローガンに掲げ、「昨年までの事業を継承しつつ、青年経済人としての誇りと自覚と広い視野を持ち、活力ある地域づくりを率先して行います。」と平成27年度の抱負を述べた。

その後来賓として和田衛会頭が祝辞を述べ、出席したYEGメンバーは本年度石川県連YEG（事務局：小松YEG）や10月に開催される日本YEG北陸信越ブロック大会（輪島大会）への積極的な協力を誓い、通常総会を終えた。

尚、新しく役員に選任された方は次のとおり。

平成27年度会長の松山典裕氏

会長	松山 典裕	㈲松山自動車
直前会長	福島 知朗	小松水産㈱
副会長	大西 俊則	大西石材
副会長	久田 誠	丸急運送㈱
副会長	山内 勇	㈱ヤマウチ産業
委員長	内野 裕文	㈲内野石油
委員長	山川 浩平	山川酒店
委員長	飯田 崇義	㈱飯田計算センター
理事	浅蔵 宏昭	五十吉深香陶窯
理事	岡本 哲弥	㈲岡本タイヤ商会
理事	川腰 栄一	㈲川腰電気商会
理事	斉藤 浩	㈲斉藤印刷
理事	鹿田 稔夫	小松計測㈱
理事	島 豊久	㈱島豊商店
理事	橋本 光市	石川建設㈱
理事	松本 賢一	松本電機㈱
監事	通次 康	㈲折三
監事	前口 剛	税理士法人 北陸合同会計事務所

カブッキープレミアム商品券実行委員会 4/22

中小企業の景気回復を目指す

小松市内の消費喚起を目的として実施が決まった「カブッキープレミアム商品券」発行事業。その実行委員会を本所にて開催し、規約や事業内容について協議した。

まず、カブッキープレミアム商品券実行委員会会長の和田衛会頭が挨拶し、「大企業の景気は大分回復したが、中小企業はまだ景気回復を実感できていない。この事業を成功させ、中小企業の景気回復に繋げたい。」と抱負を述べた。その後、出席者紹介や実行委員会規約説明を経て、事業計画の説明を行った。

出席したメンバーは、加盟店登録方法や換金方法、禁止事項等について協議し、事業成功に向けて色々な意見を出し合った。また、小松市が9月に実施を計画しているICカード式の商品券発行事業についても協議した。

協議する
実行委員会メンバー

空港・都市政策委員会 4/27

並行在来線の状況を聞く

本所空港・都市政策委員会（委員長：堀　伸市）は、IRいしかわ鉄道㈱代表取締役社長の七野利明氏をゲストに迎えての委員会を開催し、並行在来線の概要と今後の見通しについて説明を受けた。

IRいしかわ鉄道は3月14日の北陸新幹線金沢開業に伴い地域住民を支える路線として開業し、JRより経営分離された区間のうち、石川県区間（金沢～倶梨伽羅間）を運行している。石川県、民間企業等が出資する第三セクターとして設立し、車両や路線等の設備はJRより低廉な価格で取得し使用している。収支の見込みとしては現行運賃を値上げしない場合で開業後10年間の累計で11億円ほどの赤字が予測されているが、利用者負担が増加しないよう運賃水準の設定に配慮するとともに、JRとの乗り継ぎに伴う負担増に対応すべく、IR・JR両社が割引を実施することで運賃の抑制を図っている。

今後は運輸収入のほか、企業努力による収入源の確保や利活用促進に向けた検討を進めることを説明し、委員会を終了した。

IRいしかわ鉄道㈱ 七野社長

中小企業対策委員会 4/27

コマツ粟津工場を視察

本所中小企業対策委員会（委員長：藤井寛治）では、去る4月27日（月）コマツ粟津工場を視察した。

総務課長福田氏よりコマツの沿革・概要について説明を受け、その後、4月に本格稼動した未利用の間伐材チップを燃料に熱利用率を高めるバイマス蒸気ボイラー施設を見学した。地元の間伐材を利用して循環サイクルを生み出し地域活性化することで、「地方創生」と「エネルギーコストの低減」の両面を目指しており、省エネと再エネの最大化に取り組んでいる。

引き続き見学した新車体組立工場では1つのラインに複数の機種が並び、同じ機種でもオプションの違いなどで装着するパーツも異なっている。ラインが床ごと動き、車両とその組み立てに必要なパーツが同時に流れるので組み立ての間違い防止や効率化になっている。

工場の視察見学を終え、質疑応答ではバイオマスボイラーについて熱心な質問などが上がり非常に参考になる委員会となった。

福田総務課長（左）と三谷主幹（右）

第25回遊泉寺銅山跡記念式典 5/10

産業都市としての発展を誓う

鵜川町の遊泉寺銅山跡記念碑前広場において、第25回遊泉寺銅山跡記念式典がコマツ、行政関係者、本所工業部会員、地元町内関係者ら約130名の出席のもと開催され、修祓の儀、玉串奉奠が執り行われた。

式典では、和田衛会頭が「平成3年の記念碑建立以来、周辺整備のため地元3町をはじめ多くの方々がご協力されてきたことに感謝を申し上げるとともに、コマツと産業都市としての小松市がますます発展していくことを祈念します。」と挨拶した。その後神事が執り行われ、続いて和田慎司小松市長、出戸清克小松市議会代表が祝辞を述べ、山下修二コマツ粟津工場長の発声で乾杯した。

記念碑周辺では、遊泉寺銅山再生パートナーシップによる景観整備、銅山の歴史を伝える活動といった観光誘客に向けた取り組みが行われている。

山下修二
コマツ粟津工場長

乾杯する出席者一同

個別相談 5/19 経営計画作成セミナー 5/13・15

小規模事業者持続化補助金の申請に向けて

事業環境に応じた経営を行うために必要となる経営計画の作成を支援するセミナーを開催した。

本セミナーは、日本商工会議所の小規模事業者持続化補助金の申請に向けたセミナーで、講師に㈱迅技術経営の西井克己氏を迎え、市内企業より15社が参加した。

初日は補助金申請に向けた計画書作成のポイントや採択されるためのノウハウを学んだ。二日目には顧客ニーズと市場の動向、自社の強みを生かしたサービスの提供など今後の販路開拓のプランを立て経営計画書の作成に取り組んだ。

また、5月19日に実施した個別相談では、事業経営書をブラッシュアップし補助金申請に向けて指導を受けた。

参加者からは「経営計画書を作成することで事業の内容を見直す機会となった」との声もあり、販路開拓に向けた店舗改装やホームページ作成などの事業計画書を作成し補助金申請に意欲を見せた。

講師の西井克己氏

フォローアップ研修 5/19

自分をみがくノウハウを学ぶ

本所では、若手従業員を対象に企業人基礎研修を実施、企業から26名の若手社員が参加し社会人に必要な心構えやセルフマネジメントなどを学んだ。

講師のメンタリングマネージャーの谷口則彦氏、マーケティングアドバイザーの柏野真吾氏、キャリアカウンセラーの宮本陽子氏、社会保険労務士の橋本壽一氏、吉田優氏、特定社会保険労務士の高岡哲夫氏と丹保敏隆氏がそれぞれテーマごとに指導。

受講生は、企業や社会に貢献するための基礎を習得し、グループに分かれチームワークとコミュニケーション能力を向上させるノウハウを学んだ。

受講生からは「自分が会社の顔として行動していることを常に意識していきたい」「目標や目的をもって仕事に取り組み、ステップアップしたい」などの感想が寄せられた。

講師の高岡哲夫氏

活性化ファンド活用セミナー 5/20

南加賀で活性化ファンドの活用を

本所中小企業相談所では北国銀行との共催で、いしかわ産業化資源活用推進ファンドセミナーを開催した。

約25名の出席のもと、最初に北国銀行の西田執行役員小松支店長より「活性化ファンドは運用益3億円の助成金で全国最大級のファンドであり、是非皆さんの新たな事業展開の助けになるよう活用してほしい」との挨拶があり、続いて石川県産業創出支援機構の坂地域振興部長より活性化ファンドの概要からこれまでの採択事例、申請書の作成方法など詳細な説明があった。

当ファンドは国が各都道府県の独自の取組を資金面で支援するために創設した「地域中小企業応援ファンド」を活用し石川県では平成20年度より創設された。基金は25年度より100億円が増額され300億円の基金運用を見込み、地域の産業化資源を活用した新たなビジネスの創出、農商工連携、医商工連携などの取組支援に活用されている。7年間に1,164件の申請があり505件が採択されている。このあと個別相談会があり、7社が参加し熱心に活用方法等についての質問があった。

説明するISICOの坂地域振興部長

挨拶する西田執行役員小松支店長

青　年　部 5/20

企業の繁栄に繋がるYEG活動を！

本所青年部(以下YEG)は、石川県商工会議所青年部連合会第15回会員大会(珠洲大会)に参加した。

この大会は珠洲市にて開催され、石川県内外より93名のYEGメンバーが登録し、小松YEGからは15名が参加した。

当日は役員会・通常総会・記念式典・記念講演が開催され、通常総会では平成27年度役員(案)並びに事業計画(案)、収支予算(案)が承認された。

また、記念式典では松本賢一平成27年度県連会長(松本電機㈱・小松YEG)が主催者として挨拶した。松本県連会長は挨拶の中で、「今春、北陸新幹線金沢開業の効果もあり、県内の経済は上向きになりつつあります。しかし、中小企業は未だ厳しい状況にあります。我々30～40代の青年経済人が、地域社会の先頭に立って経済を回していくことこそが必要です。」と語った。

来年の会員大会は、小松YEGが主管となって小松市にて開催する。

挨拶する松本県連会長

内閣府 Cabinet Office

国家公務員の再就職等規制にご協力を

国民からの批判が大きい問題として、いわゆる天下り問題があります。国家公務員が退職したのち、民間企業等に再就職することは禁じられておりませんが、国家公務員法では、公務の公正性に対する国民からの信頼を確保するため、次の3つのルールを設けています。

■再就職の依頼・情報提供等の規制

現役の国家公務員が企業等に対し、他の国家公務員・OBの再就職を依頼することや、国家公務員・OBの情報提供等をすることは禁止されています。

例えば、再就職させたい者の名前や職歴などの情報を企業側に提供したり、企業側に受け容れ可能なポストや待遇面などの情報を照会すると違反となります。

■利害関係企業等への求職活動の規制

現役の国家公務員が、職務として携わる契約や処分などの相手方となっている利害関係企業等に対し、在職中に求職活動をすることは禁止されています。

例えば、再就職目的で自分の名前や職歴などの情報を利害関係企業側に提供したり、利害関係企業側に職務内容や待遇面などの情報を照会すると違反となります。

■元の職場への働きかけの規制

再就職した国家公務員OBが、再就職先の契約や処分に関し、便宜を図るよう元の職場に働きかけをすることは禁止されています(ただし、原則として退職後2年間に限ります)。

☆各企業へのお願い

企業の皆様におかれても、規制違反を未然に防ぐ観点から、国家公務員・OBにこうした行為を求めないようご協力をお願いいたします。また、規制違反が疑われる行為を見聞きした場合には、左記連絡先まで情報提供をお願いいたします。

連絡先

内閣府再就職等監視委員会事務局
☎03-6268-7660～7668

ホームページ
http://www5.cao.go.jp/kanshi/index.html

小松商工会議所会館 貸会議室のご案内

本所では少人数の社内会議から200名を超える大型研修会まで様々な用途でご利用いただける会議室をご提供しております。会員事業所割引もございますので、お気軽にお問い合わせください。

●利用時間
午前9時～午後9時

●休館日
年末年始(12／31～1／3)
※その他閉館となる日もございます。

●施設案内 大小会議室、研修室11室、駐車場100台、冷暖房完備

●料金・申し込み
事業課までお電話にてお問い合わせください。

3階　大ホール(301～303号室)

3階　小会議室(305号室)

問い合わせ先

小松商工会議所　事業課
☎0761-21-3121

ホームページ
小松商工会議所「貸会議室」
http://www.komatcci.co.jp

～フローラル花いっぱいコンテスト～ 受賞者決定

全国植樹祭に訪れる方々を多彩な花と緑でお迎えする目的で開催した「フローラル花いっぱいコンテスト」の審査会が4月28日に開かれ受賞者が決定し、5月14日に表彰式が行われた。

コンテストは昨年12月から4月半ばまでで花壇の整備や管理に取り組む会員事業所を募集し、35事業所から応募があった。

江口審査委員長は「応募されたすべての事業所が花と緑あふれる美しい小松のまちづくりに努力されており引き続き活動していただきたい。」と話した。受賞者、応募者は以下の通り。

最優秀賞エイキ㈱の元会長

受賞された各事業所の代表の方々

◆最優秀賞

エイキ株式会社（木場町）

建物前、道路沿いなど広い範囲に花がいっぱいになっており花に対する思いや情熱、愛情を感じた。また、花の管理もしっかりしていて、花の知識も精通していると感じた。

◆優秀賞

誠和建設株式会社（白江町）

無機質な建設業の資材置き場を美しい花いっぱいで囲むことで良いイメージになっていた。

株式会社今出電気商会（芦田町）

カラフルなフレームを使って美しくハンキングされており、個性がありアイデアがすばらしかった。

◆入賞

大橋老舗（梯町）

株式会社江口組（殿町）

株式会社ビルカン（白江町）

カット&エステセブン（矢田野町）

はまや本舗（本折町）

◆応募事業所

南一栄税理士事務所、㈱ますた不動産、㈱山久、㈲斉藤印刷、㈱ケアプラス、㈱コマツクリアメンテナンス、小松ガス㈱、石黒紙店、㈱北菱、㈱中石食品工業、深田熱処理工業㈱、㈱寺田、小松郵便局、㈱竹中建設、㈱丸西組、㈱ムツミテキスタイル、㈱みつ野中佐中店、島屋建材販売、㈱加賀観光トラベル、㈱駒沢建工、（同）Pファブリック

女性会

華つうしん

NO.198

全国子供歌舞伎フェスティバル 子ども役者激励

5月3日(日)女性会役員は和田小松市長と共に、こまつ芸術劇場うららにて「全国子供歌舞伎フェスティバルin小松」に出演する、小松市、大阪府「松尾塾子供歌舞伎」、山形県酒田市「酒田こども歌舞伎」、小松市長唄・囃子方の皆さんに激励を兼ねて小松の物産の差入れを行った。

メンバーは「今まで稽古してきた成果を発揮し、すばらしい舞台にしてください」と激励した。

松尾塾子供歌舞伎のみんなと「いよっ！小松」

楽屋を訪れ子供役者を激励するメンバー

小松市長との懇談会開催 ～全国大会へ協力を～

同日、女性会役員と和田小松市長との懇談会を開催し、意見交換をするほか、市長より全国植樹祭やフローラル小松についての話があった。女性会からは10月22日～24日に開催される「全国商工会議所女性会連合会石川全国大会」の事業計画と進捗状況を説明し、協力と支援を要望した。

和田小松市長との懇談会

いつも笑顔で3つの安心

TOMATO代行

安全・親切・スピーディー

法人会員募集中！

（石川県公安委員認定　第90号）

法人会員の方には代行料金割引、ご予約による昼代行など特典をご用意しております。詳しくは当社までお電話下さい。

～昼代行開始～　PM 14:00～

代行のご用命は当社まで！！

駅周辺から、お車を無料でお預かり致しております。

※　待機台数　小松20台・加賀10台まで所有しております。

お預かり台数40台まで可能です。

〒923-0866　小松市白嶺町 1-25　TEL 0761-24-3031　fax 0761-24-3059

会員事業所紹介 185

CENTRAL HOUSE セントラルハウス

㈱セントラルハウス

代表 中田 忠

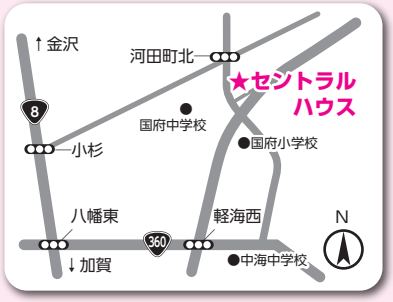

○所在地　小松市河田町ツ28-1
○TEL　47-2606
○FAX　47-2698
○営業時間　8時30分～18時
○URL　centralhouse.co.jp

健康で安全な家をつくる

中田社長

事務所のドアを開けると木の香りがする温かい室内。

中田社長は「寒い家はみじめになる。温かい家を提供したい」とその思いで高断熱・全館空調の家に取り組んできた。「冬場は曇りの日も多く日射は多くない。冬の家の温かさは豊かな暮らしの大前提」と話す。

高断熱性能、高性能設備機器と制御機構等との組み合わせによるゼロエネシステムの導入により、年間の電気料金がゼロとなる新築及び既築の住宅を提供。

熱電(家庭用エアコン)と送風が別々になっているため、送風量と温度の調整が別々にでき、快適な空間をうまく実現できる。

決して安くない家を、再生可能エネルギー買取制度を使って、太陽光発電による売却益でローン負担を減らす提案で売り上げを伸ばしている。

経済産業省のネット・ゼロ・エネルギー・ハウス支援事業で6棟のゼロ・エネルギー住宅を建てた。この6棟が採択され、それぞれに最大補助金350万円が支給された。

今仕掛けているのが、大容量太陽光発電を搭載した規格型住宅に電気自動車をプラスするというものである。

常に新しいことにチャレンジしていくのが中田社長の経営の根本である。

施工1

施工2

トレンド通信

「ビール戦争、プレミアム市場の次が示すもの」

ビールの商品企画や宣伝などのマーケティング手法は、地域の中小企業にとってはスケールが違いすぎて参考にならないと思うかもしれません。ところが、コンシューマー商品の代表格であるビール市場に起きている変化を知ることで大きな消費者ニーズの変化を知ることができます。それは、地域発ヒット商品の開発を目指す事業者にとっても大いに参考になるところです。今回は、「プレミアム」から「クラフト」へと変化しているビール市場のトレンドが意味するものを解説してみます。

キリンビールは4月、お洒落なまちとして知られる東京・代官山にスプリングバレーブルワリーというビアレストランをオープンしました。特徴は、そこで常時6種類の「地ビール」を醸造して販売することです。しかも醸造する釜も透明にしてガラス張りの一角に配置し、つくっている中身を公開している点がユニークです。

普通のビールは10階建てのビルほどもある醸造タンクで、まるで工業製品のようにつくられます。わざわざ効率の悪い小ロットでつくるのは、従来と違う手づくりの「クラフトビール」であることを強調して、これまでとは違う客層に興味を持ってもらうためです。目の前で職人が働いているところを見ながら飲む場所をつくることで、つくり手の伝えたいストーリーを直接理解してもらおうという狙いがあります。

ビールを含めた酒類全体の消費量は平成8年をピークに下がり続けています。しかもかつては全体の7割以上を占めていたビールの構成比は平成24年では3割程度まで下がっています。もはやお酒といえば「とりあえずビール」の時代ではなくなっているのです。

この10年間は、通常の価格帯よりも高価なプレミアムビールが成長し続けてきました。消費者ニーズが多様化するなかで、「ビール好き」の選択肢としてのポジションを確保したからです。次に各社が注力しているのが、つくり手の顔が見える「クラフトビール」です。先に挙げたキリンビールだけでなく、サントリーもプレミアムモルツを横展開したうえ、さらに上位のマスターズドリームを発売しています。

価格勝負の発泡酒や新ジャンルと、高価な嗜好(しこう)品としてのビールに二極化しているわけです。市場の構造が、安さ追求の日用品と「ここ一番」の高級品に分かれる傾向はビールに限らず、さまざまなジャンルで見られます。モノだけでなくサービスに関しても同様です。

地域発のヒット商品を開発するなら、価格勝負の量産品をつくっても意味はありません。高くても指名買いされるものをどうつくるかが勝負です。その際は、品質が本当に良いのは当然として、つくり手の顔が見え、かつ消費者に直接ストーリーを届ける工夫が欠かせません。ビールメーカーは巨大企業ですが、同じ法則で動いているのです。

日経BPヒット総合研究所
上席研究員　渡辺　和博

渡辺　和博／わたなべ・かずひろ
日経BPヒット総合研究所上席研究員。日経BP社が発行する日経トレンディは、マーケットの動きやライフスタイルの在り方などを視野に入れながら、「商品」と「サービス」の新しい潮流を取り上げ紹介する情報誌。世の中のトレンドや流行、新製品・サービスの動向など、生活に関するあらゆる情報を幅広く分析し、紹介している。

小松商工会議所 会報 6月号（615号）

平成27年5月30日発行（毎月30日発行）

編集・発行 小松商工会議所 〒923-8566 小松市園町二1番地
☎0761・21・3121 FAX0761・21・3120

ウィズガス

発売からわずか5年 全口センサー搭載 Siセンサーコンロ 2,000万台突破！

“Siセンサー”だから万一消し忘れても自動消火。いつも温度を感知してくれるから安心。

お年寄りにも、お子様にもすべての人に安全、安心です。いろんな機能もあるので“お料理しやすい♪”

小松ガス株式会社
小松市沖町125番地1
TEL：0761-22-0515 FAX：0761-24-5157
http://www.komatsugas.co.jp/

北陸電力では省エネルギーのご提案をしています。

夏の省エネルギー対策（空調編）

・フィルターを定期的に清掃する(2 週間に一度程度が目安)。

・電気室、サーバー室の空調設定温度が低すぎないかを確認し見直す。

・使用していないエリアは空調を停止する。

・ 空調や冷房の開始を始業と同時に一斉に行うのではなく、フロア別に時間をずらしたり、電力需要のピーク時間帯を避けて起動し、ピーク電力を抑制する。

・執務室の室内温度を 28℃とする（または、風通しなど室内環境に配慮しつつ、28℃より若干引き上げる)。

・空調室外機周辺の障害物を取り除くとともに、直射日光を避ける。

【資源エネルギー庁「政府の節電ポータルサイト　節電. go. jp」より抜粋】

あなたのエネルギーパートナー 北陸電力

●省エネルギーについてのお問合せ、ご相談は

北陸電力株式会社 小松支社 営業担当(商工コンサル担当)
TEL ０７６１－２１－１９５１

パーティションは、いつもあなたのそばにある。

職場にも、学校にも、病院にも、コンサートホールにも、ショッピングセンターにも…
あなたが「ただの壁」だと思っていたものは、実はパーティションかもしれません。
パーティションを通じて、空間づくりのお役に立ちたい。それが、私たちの願いです。

あ、ココにもコマニー COMANY http://www.comany.co.jp/

集いのスタイル、思いのままに。

大小のご宴会・各種パーティー結婚式・ご披露宴には、
心のこもったお料理と演出で
いつまでも心に残る思い出をつくります。

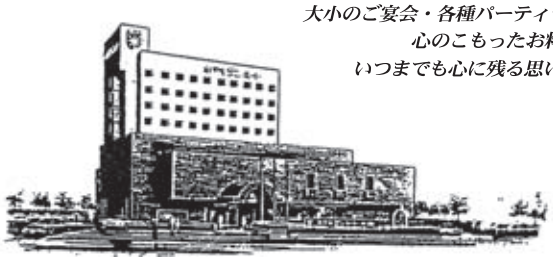

ホテルサンルート小松
HOTEL SUNROUTE KOMATSU
小松市日の出町4-93（国道８号線沿い）
（代表）TEL（0761）２４-６１２３
（予約）TEL（0761）２２-５４１２
http://www.sunroute-komatsu.jp